Nuova abitazione in vendita a Rocca di Capri Leone su due livelli

Capri Leone (Messina)

Casa Indipendente in vendita a Rocca di Capri Leone (Sicilia) a circa 5 Km da Capo d'Orlando.
L'abitazione, che si disloca su due livelli, è stata realizzata nel 2009 e si trova a circa 500 metri dalla zona centrale della città. Lo svincolo dell'autostrada A20 Messina - Palermo è a circa 400 metri.
E' così composta:
Al piano terra vi è un ingresso soggiorno, un bagno, una cucina + sgabuzzino;
Al primo piano vi sono due camere da letto, un secondo sgabuzzino ed un balcone.
Gli impianti idrico ed elettrico, essendo la casa di recentissima realizzazione, sono a norma di legge.
Vi è anche predisposizione per l'impianto di riscaldamento.
Molto vicina anche l'altra località turistica di S. Agata Militello (5 Km).

PER SIMULARE IL TUO MUTUO CLICCA SUL BANNER QUI SOTTO SULL'ICONA CENTRALE PICCOLA COL TELEFONO

VENDITA
€ 85.000,00
Prezzo Trattabile

DATI ANNUNCIO	
Pubblicato il	27-05-2017
Riferimento	RC32VF
Tipologia	casa a solo
Stato immobile	ottime condizioni

OFFERTA COMMERCIALE	
Tipo di contratto	vendita
Prezzo	€ 85.000,00
note prezzo	Prezzo Trattabile

DATI GEOGRAFICI	
Via / Piazza	Via Provinciale
Località	Rocca di Capri Leone
Comune	Capri Leone
Provincia	Messina
Regione	Sicilia
Stato	Italy
Zona	centro

CARATTERISTICHE IMMOBILE	
Classe energetica	In corso di definizione
m²	91
Vani	N. 5
Locali	N. 4 / Cucina, ingresso soggiorno, due camere da letto
Camere	N. 2 / Due camere da letto
Servizi	N. 1 / Un bagno con doccia
Balconi	N. 1

PIANI / ACCESSI	
N. Piani	Su due livelli - Piano terra e primo

ACCESSORI	
Riscaldamento	Impianto di riscaldamento predisposto
Arredamento	Arredato

Dati aggiuntivi
Libero

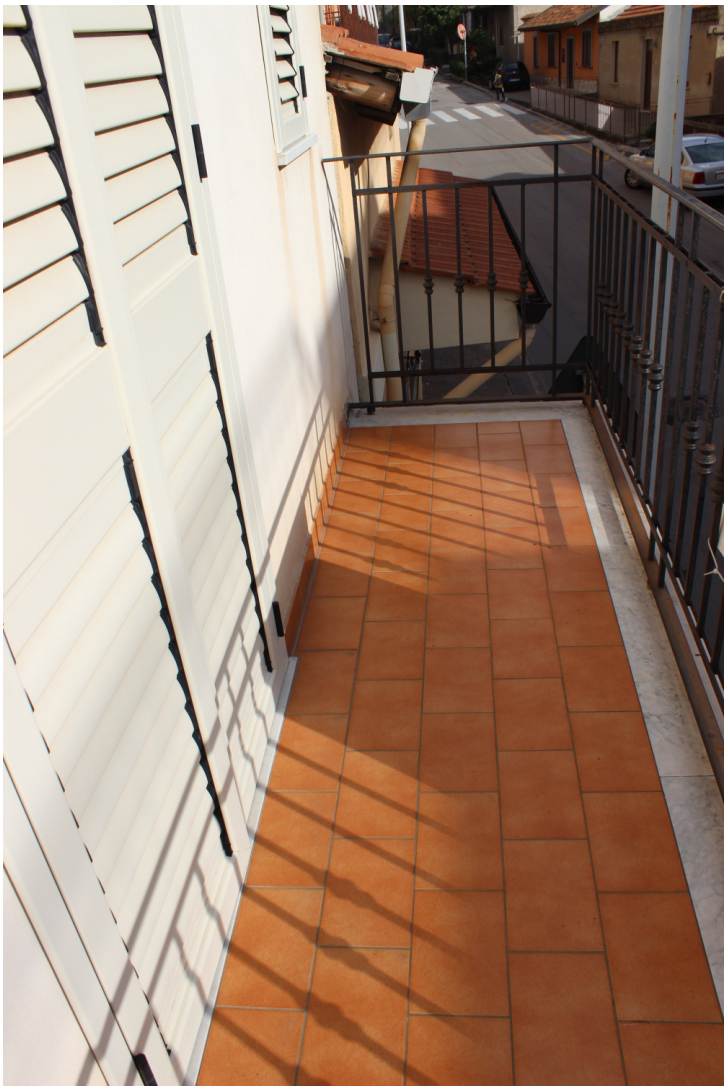

PIANO TERRA

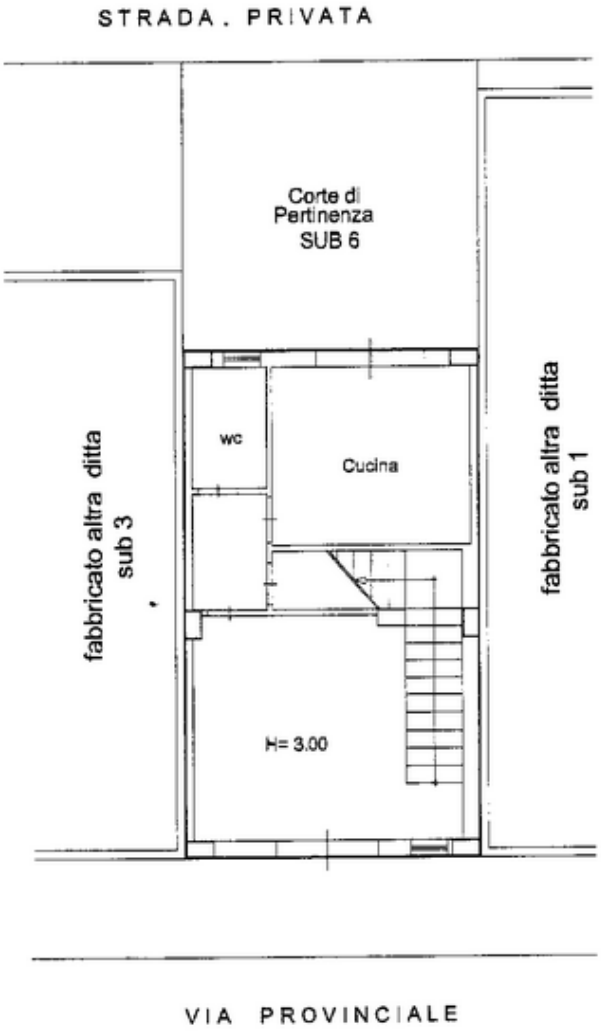

PIANO PRIMO

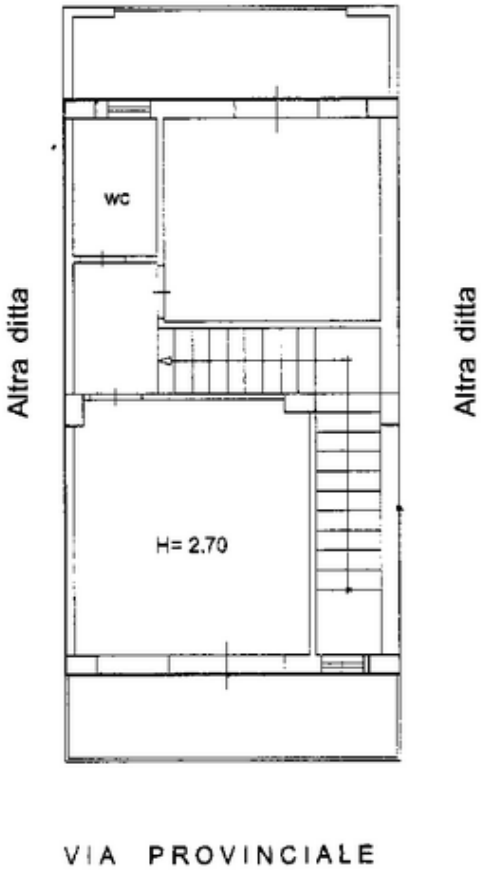

RIFERIMENTO

Siciliana Immobiliare
Via Nazionale 243 - 98070 Rocca di Capri Leone (ME)
Cell. 3286923396
info@sicilianaimmobiliare.it
www.sicilianaimmobiliare.it