Nuovissima casa vacanza Capo d´Orlando Sicilia con superba vista mare
**Capo d´Orlando (Messina)**

Nuovissima casa per vacanza (in trilocale) situata nella meravigliosa località di Scafa del Comune di Capo d´Orlando. L´abitazione, che è stata appena terrazzo, infatti, si può ammirare una ampia e suggestiva veduta su tutta la baia di San Gregorio, le Isole Eolie ed il nuovo porto turistico.L´appartament complessivame
Nell´abitazione vi è già disponibile tutto l´occorrente necessario come stoviglie (caffettiera inclusa), posate, forno, biancheria (da letto e da bagno), TV a lavatrice e pilozza (situate nel terrazzino).
La spiaggia più vicina si trova a circa 700 metri ed è quella della incantevole baia di Testa di Monaco. A circa 1 Km quella di San Gregorio.
Il centro di Capo d´Orlando, con tutti i maggiori servizi (bar, pizzerie, ristoranti, supermercati, panifici, edicole, negozi), si trovano a circa 2 - 3. A circa 4 Filanda" situata nei pressi di Brolo.
Piuttosto agevole è anche spostarsi per le varie località turistiche del comprensorio come Brolo, Gioiosa Marea, Marinello, Capo Milazzo, Portorosa, Sa Militello.
Dal vicinissimo porto turistico della stessa città di Capo d´Orlando, giornalmente, partono gli aliscafi per le Isole Eolie (Isola più vicina Vulcano a circa ur con circa 1 ora di autostrada.

CLICCARE QUI PER VEDERE LE FOTO DI CAPO D´ORLANDO

# AFFITTO VACANZE
# Trattative riservate

Chiedere prezzo ed info all´agenzia per telefono o tramite l´apposito form

| DATI ANNUNCIO | |
|---|---|
| **Pubblicato il** | 20-07-2017 |
| **Riferimento** | CD90 |
| **Tipologia** | appartamento |
| **Stato immobile** | ottime condizioni |

| OFFERTA COMMERCIALE | |
|---|---|
| **Tipo di contratto** | affitto vacanze |
| **Prezzo** | Trattative riservate |
| **note prezzo** | Chiedere prezzo ed info all´agenzia per telefono o tramite l´apposito form |

| DATI GEOGRAFICI | |
|---|---|
| **Via / Piazza** | Contrada Scafa |
| **Località** | Scafa |
| **Comune** | Capo d´Orlando |
| **Provincia** | Messina |
| **Regione** | Sicilia |
| **Stato** | Italia |
| **Zona** | panoramica |

| CARATTERISTICHE IMMOBILE | |
|---|---|
| **Classe energetica** | In corso di attribuzione |
| **m²** | 60 |
| **Vani** | N. 3 |
| **Locali** | N. 3 / Camera da letto matrimoniale, cameretta, soggiorno cucina |
| **Camere** | N. 2 |
| **Posti letto** | N. 5 |
| **Servizi** | N. 1 / Bagno con doccia |
| **Terrazzi** | N. 1 / Terrazzo con straordinaria vista mare su baia di S. Gregorio, Isole Eolie e porto. |

| PIANI / ACCESSI | |
|---|---|
| **N. Piani** | 1 |

| AUTO | |
|---|---|
| **Posto auto** | N. 1 / Posto auto non riservato su adiacente piazzetta (sempre disponibile). |

| ACCESSORI | |
|---|---|
| **Arredamento** | Abitazione completamente arredata con mobili nuovi |

| Dati aggiuntivi | |
|---|---|
| **Libero** | Appartamento disponibile |

SEA
OFFSHORE
SEASIDE

SEA
OFFSHORE
SEASIDE

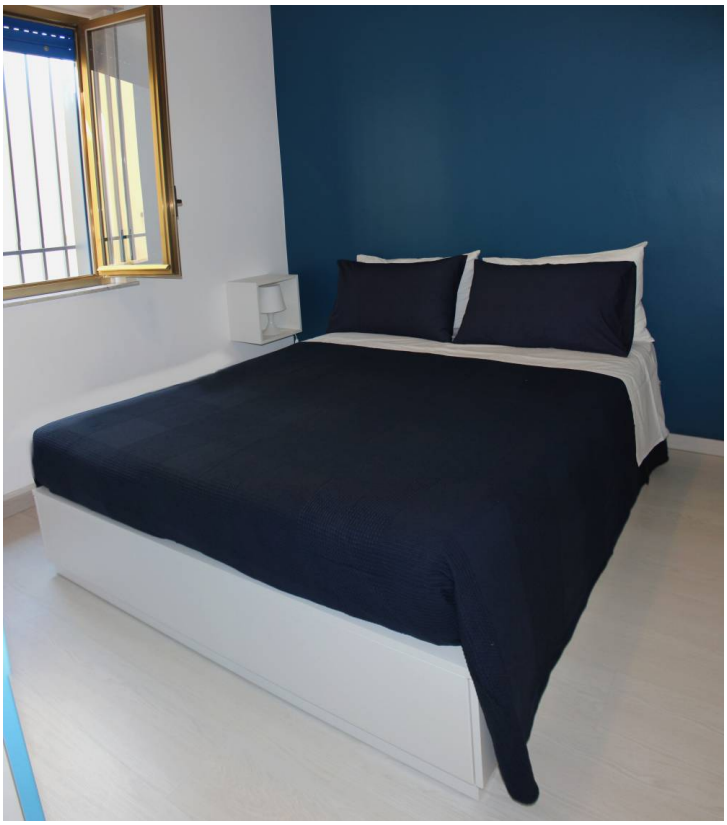

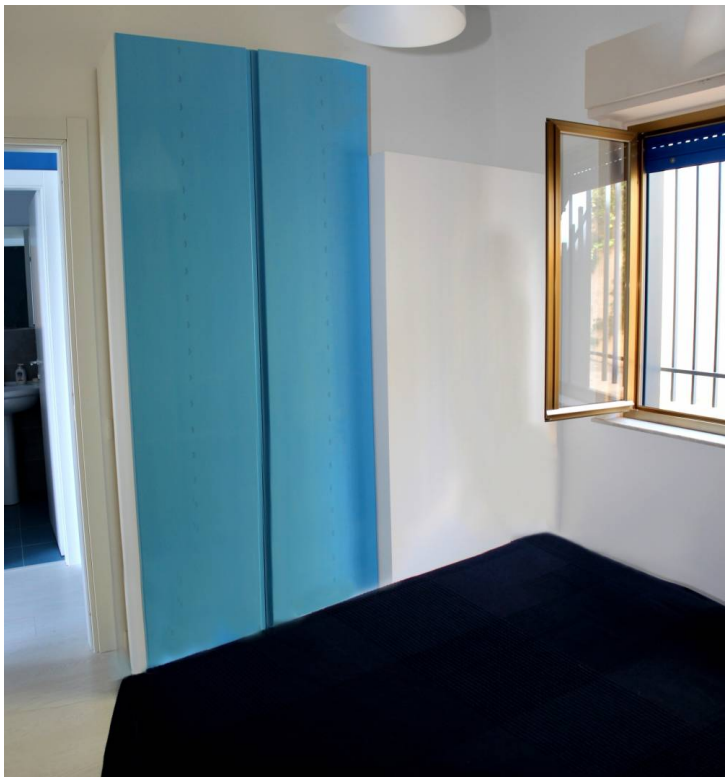

Spontex

| RIFERIMENTO |
| --- |

Siciliana Immobiliare
Via Nazionale, 243 - 98070 Rocca di Capri Leone (ME)
Cell. 3286923396 - Tel.Uff. 0941950599
info@sicilianaimmobiliare.it
www.sicilianaimmobiliare.it