Casa per studenti a Messina quattro posti letto
(Messina)

Affittasi spaziosa casa per studenti, al piano primo con ascensore, in zona semi centrale a Messina a 5 minuti da Viale Europa. L'abitazione ha 4 camere indipendenti oltre soggiorno ognuna fornita di climatizzatore e TV. Riscaldamento con caldaia a metano. L'abitazione, che è già parzialmente arredata, è anche dotata di parcheggio esterno riservato. Di fronte al fabbricato c'è la fermata dell'autobus. Per eventuali informazioni, inviare un messaggio attraverso l'apposito form presente nella pagina oppure inviare messaggio whatsapp ad uno dei numeri 3286923396 - 3293455194.

AFFITTO
Trattative riservate

DATI ANNUNCIO	
Pubblicato il	04-10-2023
Riferimento	ME01A
Tipologia	appartamento
Stato immobile	ottime condizioni

OFFERTA COMMERCIALE	
Tipo di contratto	affitto
Prezzo	Trattative riservate

DATI GEOGRAFICI	
Località	Zona Montesanto
Provincia	Messina
Regione	Sicilia
Stato	Italy

CARATTERISTICHE IMMOBILE	
Classe energetica	in attesa di certificazione
m²	100
Vani	N. 6
Locali	N. 5
Camere	N. 5
Posti letto	N. 5
Servizi	N. 2
Balconi	N. 2

PIANI / ACCESSI	
N. Piani	1

AUTO	
Posto auto	N. 1 / Un posto auto riservato

ACCESSORI	
Riscaldamento	Presente riscaldamento a metano
Condizionamento	Un condizionatore per ogni camera
Arredamento	Abitazione arredata

Dati aggiuntivi	
Libero	Libero

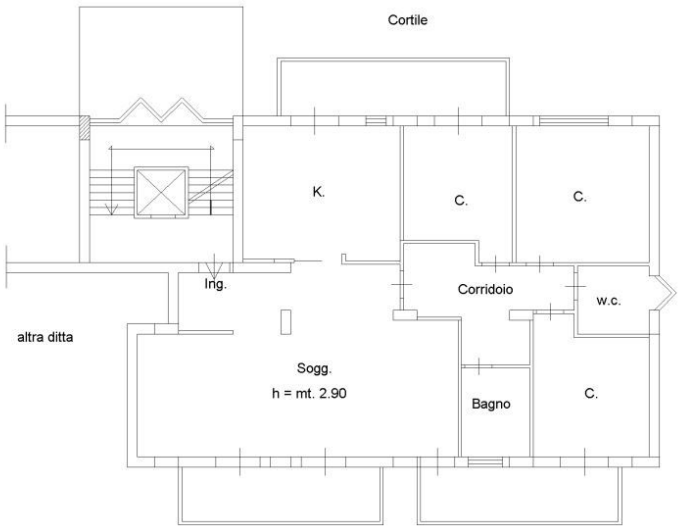
Cortile
K.
C.
C.
Ing.
Corridoio
w.c.
altra ditta
Sogg.
h = mt. 2.90
Bagno
C.

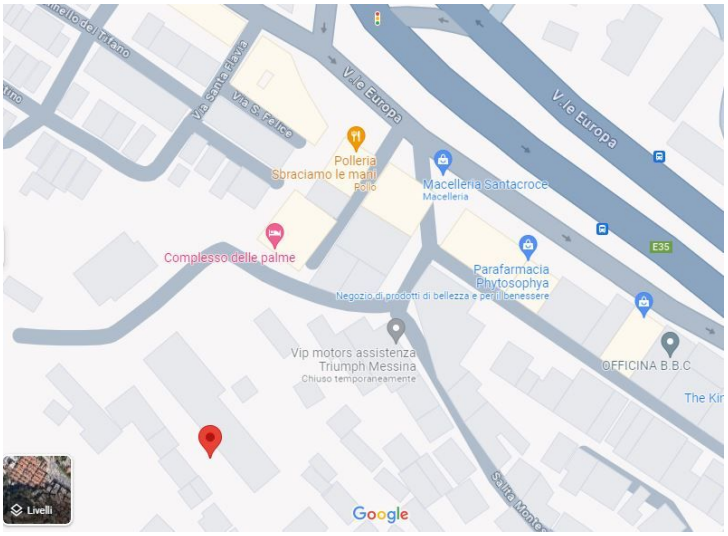
V.le Europa
V.le Europa
Via Santa Flavia
Via S. Folco
Polleria
Sbraciamo le mani
Macelleria Santacroce
Macelleria
Complesso delle palme
Parafarmacia
Phytosophya
Negozio di prodotti di bellezza e per il benessere
Vip motors assistenza
Triumph Messina
Chiuso temporaneamente
OFFICINA B.B.C
E35
Livelli
Google