Trilocale per vacanze + bagno e balcone affittasi Capo d´Orlando CD85

Capo d´Orlando (Messina)

Affittasi per vacanze a Capo d´Orlando – Sicilia graziosissimo appartamento arredato a 70 metri dalla spiaggia del Lungomare Andrea Doria. L´abitazion
persone. Essa si compone di 2 camere da letto (con possibilità di aggiunta di 2 posti letto), cucina abitabile, bagno (con vasca e doccia) + balcone. La c
camera è presente il ventilatore. E´ fornita di WIFI gratuito, lavabiancheria, tv, forno, frigo e dell´occorrente per la cucina come piatti, pentole, padelle, po
A circa 1 Km dalla casa vi è anche la bellissima spiaggia di San Gregorio che offre un paesaggio unico e molto suggestivo con tante calette per fare il b
A pochi Km da Capo d´orlando anche diverse altre località turistiche che possono essere raggiunte in poco tempo vedi per esempio, Brolo, Gioiosa Mar
Portorosa. Di fronte alla città le Isole Eolie alle quali si può accedere dal nuovo porto turistico di Capo d´Orlando.

AFFITTO VACANZE
Trattative riservate

Chiedere prezzo con messaggio

DATI ANNUNCIO	
Pubblicato il	23-02-2017
Riferimento	CD85
Tipologia	appartamento
Stato immobile	ottime condizioni

OFFERTA COMMERCIALE	
Tipo di contratto	affitto vacanze
Prezzo	Trattative riservate
note prezzo	Chiedere prezzo con messaggio

DATI GEOGRAFICI	
Località	Capo d´Orlando tra Via Tripoli e Via Trazzera Marina
Comune	Capo d´Orlando
Provincia	Messina
Regione	Sicilia
Stato	Italia
Zona	mare

CARATTERISTICHE IMMOBILE	
Classe energetica	In corso di definizione
m²	70
Vani	N. 4 / Due camere da letto, cucina abitabile, bagno, disimpegno
Locali	N. 3 / Due camere da letto oltre cucina abitabile
Camere	N. 2 / Quattro posti nelle due camere + eventuali due lettini aggiuntivi nelle due camere
Posti letto	N. 6
Servizi	N. 1 / Bagno con vasca + doccia
Balconi	

PIANI / ACCESSI	
N. Piani	1

ACCESSORI	
Riscaldamento	Presente due condizionatori (cucina ed una camera da letto)
Condizionamento	In cucina e una camera da letto
Arredamento	

Dati aggiuntivi
Libero

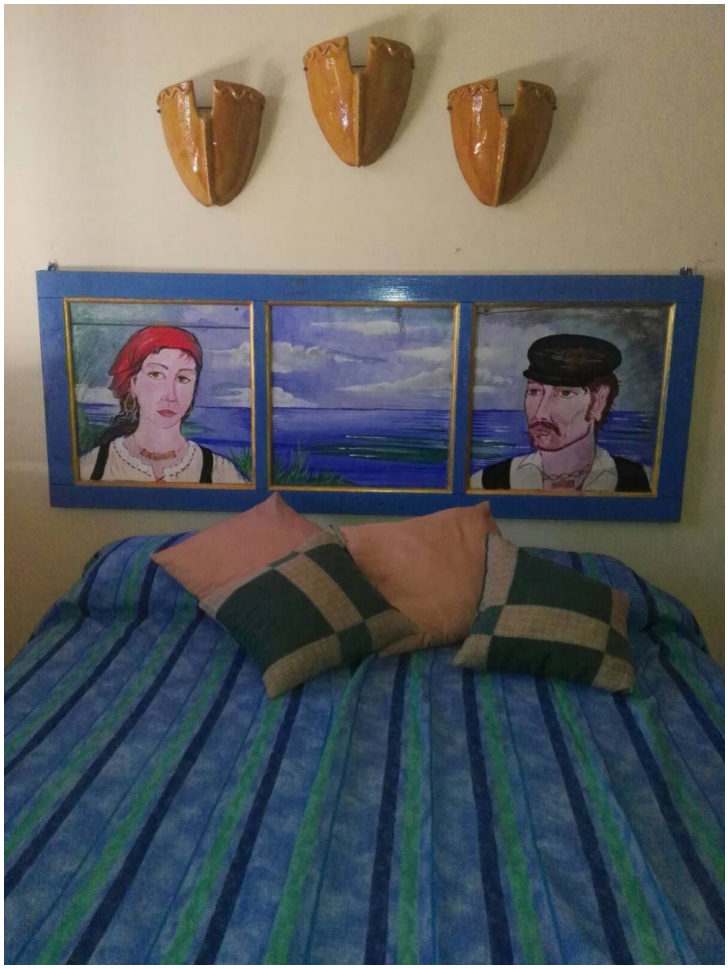

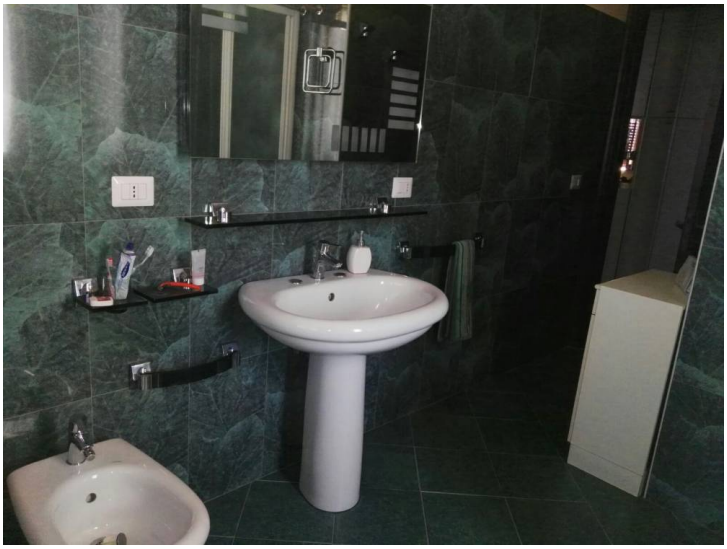

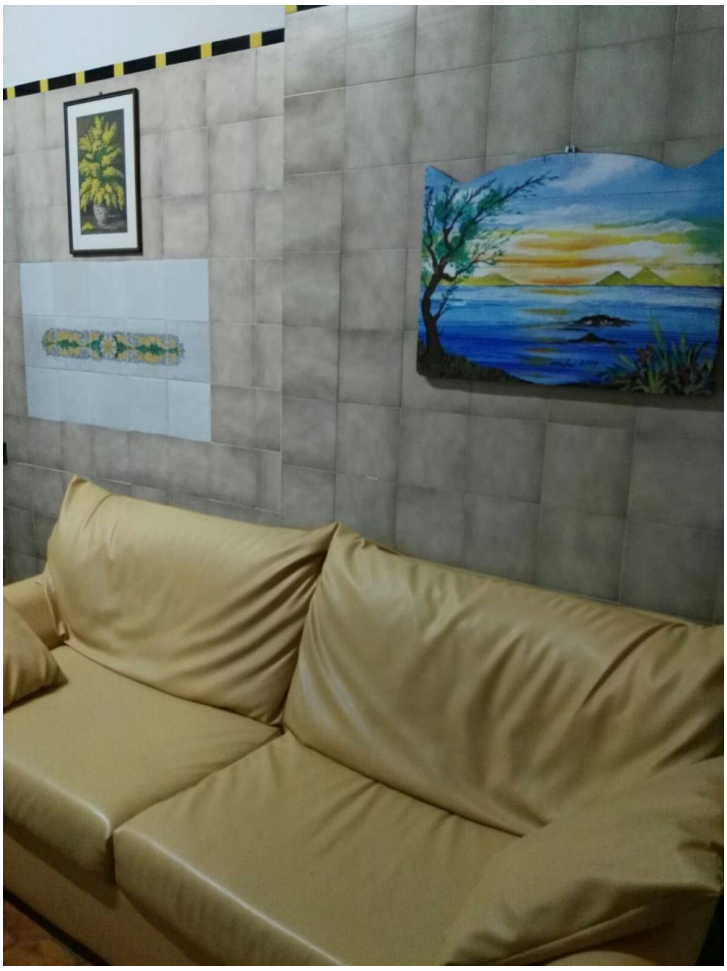

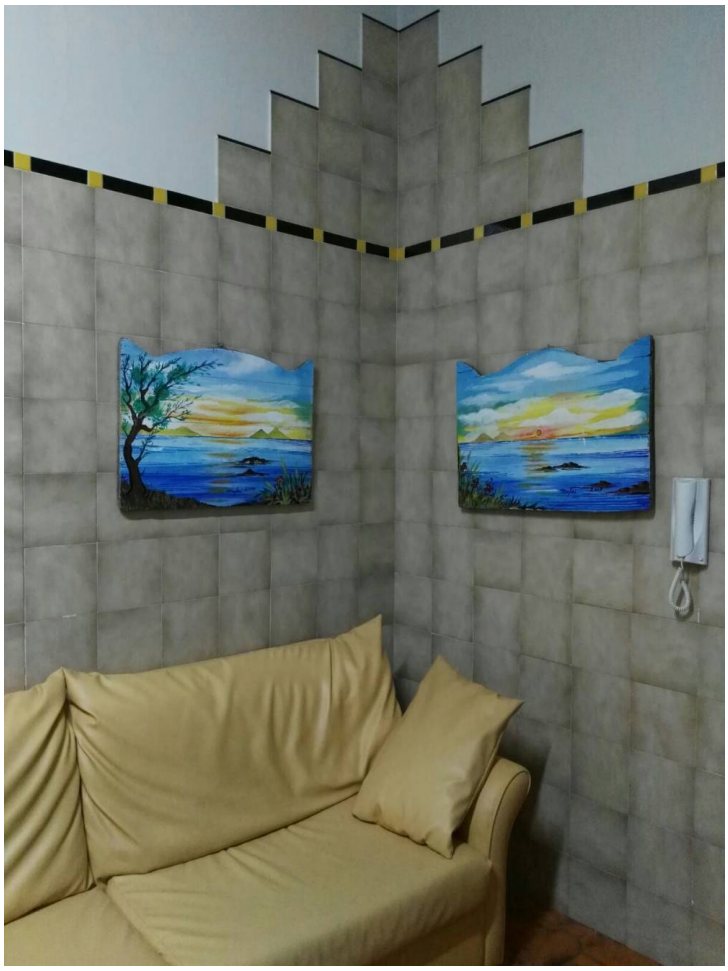

RIFERIMENTO

Siciliana Immobiliare
Case Vacanze in Sicilia

Siciliana Immobiliare
Via Nazionale 243 - 98070 Rocca di Capri Leone (ME)
Cell. 3286923396 - Tel.Uff. 0941950599
info@sicilianaimmobiliare.it
www.sicilianaimmobiliare.it