Splendida villa con giardino e vista mozzafiato a Capo d´Orlando CD78

Capo d´Orlando (Messina)

Splendida villa in aperta campagna e con vista mozzafiato sul mare, sulle Isole Eolie e sulla città di Capo d´Orlando.
La villa, che è stata appena completata ed arredata, gode di un bellissimo giardino ricco di fiori, con erbetta ma, soprattutto, quello che colpisce è la incantevole vista panoramica.
Può ospitare, in tutto, fino a sei persone; ha una cameretta con due lettini (trasformabile in matrimoniale), una camera matrimoniale, un accogliente e luminoso ingresso soggiorno, due bagni. inoltre, la villa è anche dotata di un bellissimo terrazzo che si può utilizzare, oltre che per rilassarsi, anche per pranzare, cenare e fare colazione con uno scenario da favole davanti.
Si tratta di una struttura "ecosostenibile", dotata di tutti i confort ed accessori come posate, stoviglie, lavatrice, forno, televisione, armadi, acqua calda (con caldaia). Presente anche posto macchina esterno, barbecue fisso in muratura ed anche cucina a gas all´aperto.
La straordinaria spiaggia di Capo d´Orlando si trova a circa 1,5 Km dalla villa. Senz´altro agevole è visitare le tante altre località turistiche vicine come Gioiosa marea, Brolo, Tindari, S. Agata Militello. Alle vicine Isole Eolie si può accedere tramite aliscafi in partenza dal porto turistico della stessa città.

CLICCARE QUI PER VEDERE LE FOTO DI CAPO D´ORLANDO

AFFITTO VACANZE
Trattative riservate

Chiedere il prezzo all´agenzia indicando periodo e numero persone

DATI ANNUNCIO	
Pubblicato il	17-03-2016
Riferimento	CD78
Tipologia	villa
Stato immobile	nuova costruzione

OFFERTA COMMERCIALE	
Tipo di contratto	affitto vacanze
Prezzo	Trattative riservate
note prezzo	Chiedere il prezzo all´agenzia indicando periodo e numero persone

DATI GEOGRAFICI	
Via / Piazza	Forno Alto
Località	Forno Alto
Comune	Capo d´Orlando
Provincia	Messina
Regione	Sicilia
Stato	Italia
Zona	campagna

CARATTERISTICHE IMMOBILE	
Classe energetica	In corso di definizione
m²	75
Vani	N. 4
Locali	N. 3
Camere	N. 2 / 2 camere da letto, ingresso soggiorno
Servizi	N. 2
Terrazzi	N. 1

PIANI / ACCESSI	
N. Piani	1

AUTO	
Posto auto	Presenti diversi posti auto

ACCESSORI
Arredamento

Dati aggiuntivi
Libero

GIARDINI E TERRENI
Giardini

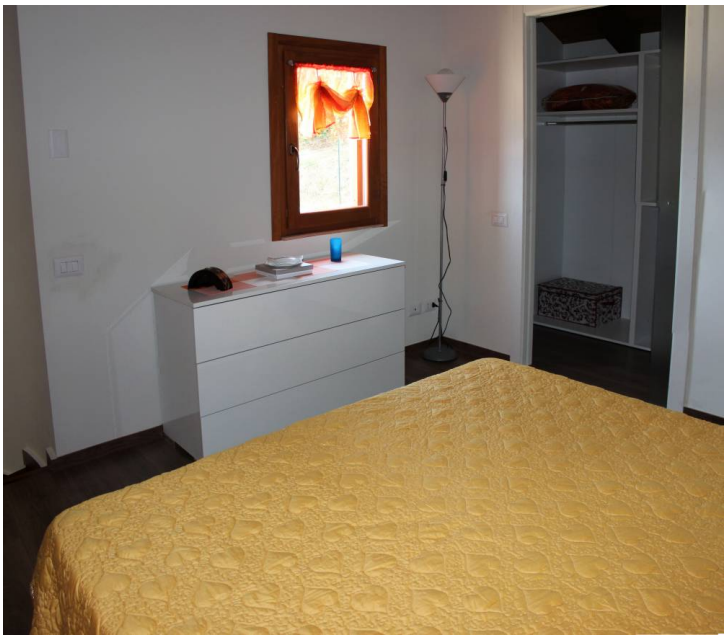

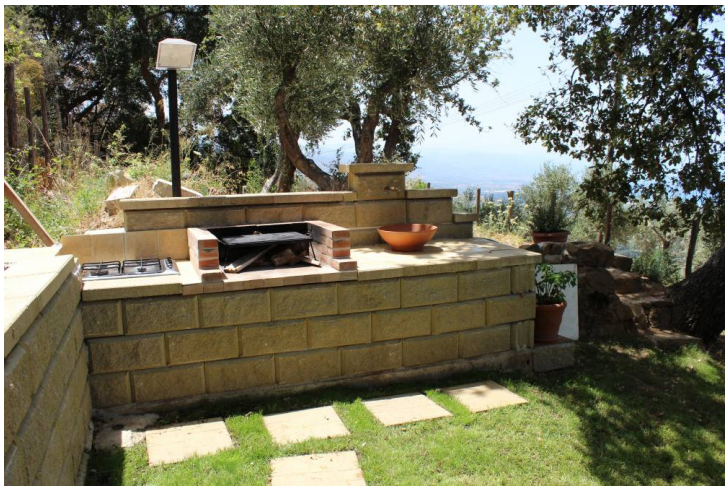

RIFERIMENTO

Siciliana Immobiliare
Case Vacanze in Sicilia

Siciliana Immobiliare
Via Nazionale, 243 - Rocca di Capri Leone (ME)
0941950599 - 3286923396 - 3381144457
casealbergo@gmail.com
www.sicilianaimmobiliare.it